JE N'AVAIS PAS DIX ANS

rond de Saint Vincent
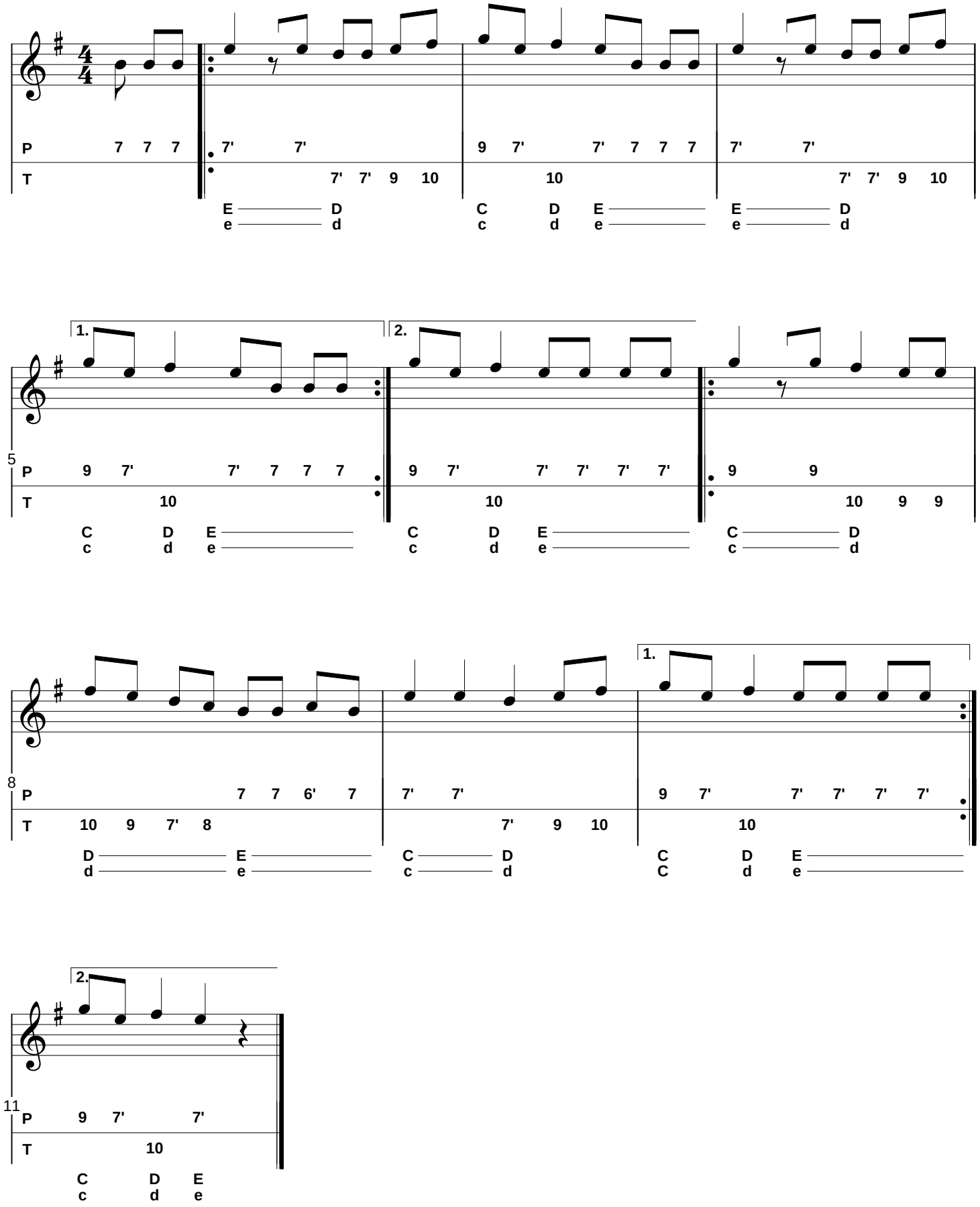
Traditionnel Bretagne